

FIDUCIA

Continuamos a la **vanguardia** y siendo **líderes** del mercado de Fondos de Inversión del **Ecuador**.



FONDO DE
INVERSIÓN
COTIZADO
FIDUCIA ETF

Te presentamos el
**Primer Fondo de
Inversión Cotizado**
del país.

¡Diversifica e invierte de manera inteligente
con el Fondo ETF de Fiducia!

MI FONDO



Descarga la app y ten el
control de tus inversiones

- **Abre** un nuevo fondo de inversión
- **Consulta** tus saldos y movimientos
- **Haz** incrementos únicos
- **Realiza** rescates totales y parciales



Modo de ingreso: Cheque, Transferencia

Tiempo mínimo de permanencia: 5 días

Inversiones: Valores de Renta Fija del Sistema Financiero, con calificación mínima AA

Calificadora de Riesgos: BankWatch Ratings S.A.

Solicitud de rescates: 2 días laborables de anticipación

Bancos para realizar aportes: Produbanco y Banco Pichincha

Datos para incrementos o aportes iniciales en la página 3

EVOLUCION DEL VALOR DE LA UNIDAD DE PARTICIPACION

VANU INICIAL AL 30-01-2011: **100.0000000**
VANU AL 28-2-2025: **170.97744336**
VANU AL 31-3-2025: **171.75059229**

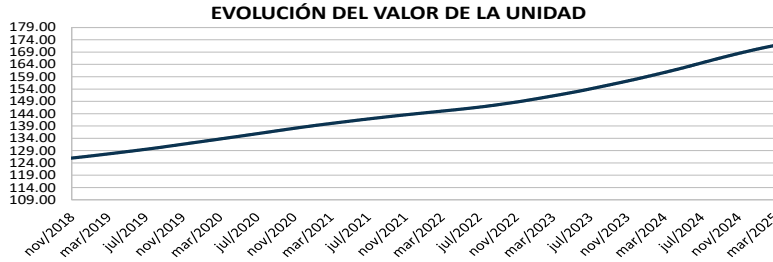

	NOMINAL	EFFECTIVO ANUAL
RENTABILIDAD ÚLTIMO MES:	5.25%	5.38%
RENTABILIDAD MES ANTERIOR:	5.55%	5.69%
PATRIMONIO NETO:	\$218,990,212.95	
UNIDADES EN CIRCULACION:	1,275,048	
NÚMERO DE CUENTAS:	1,692	

COMPOSICION DEL PORTAFOLIO POR CALIFICACION DE RIESGO E INSTRUMENTO

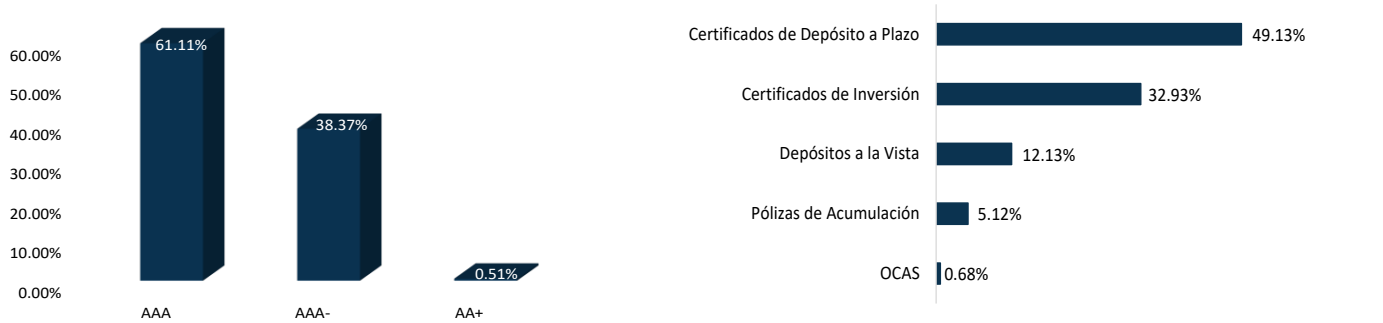

COMPOSICION DEL PORTAFOLIO POR EMISOR

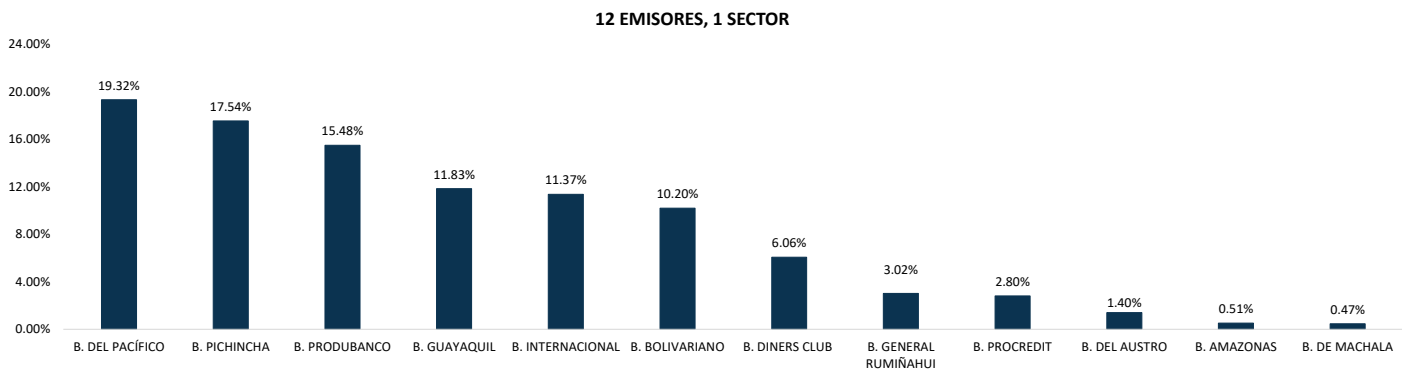

RENDIMIENTOS HISTORICOS FONDO DE INVERSION REPO - VOLATILIDAD DEL FONDO

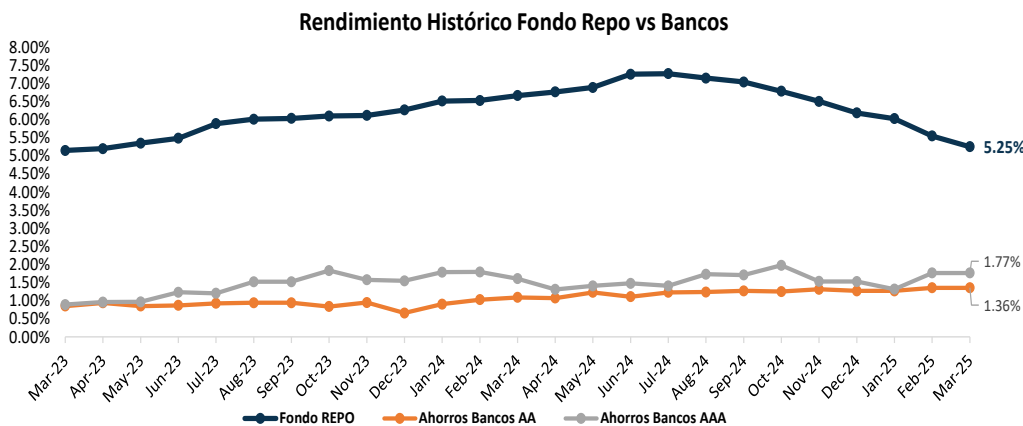

INFORMACIÓN MARZO 2025	
PERÍODO	RENDIMIENTO NOMINAL
ÚLTIMO MES	5.25%
ÚLTIMOS 6 MESES	6.13%
ÚLTIMO AÑO	6.76%

INFORMACIÓN MARZO 2025	
FECHA CORTE	VOLATILIDAD
31/3/2025	0.0131%
28/2/2025	0.0140%
31/1/2025	0.0145%

Volatilidad calculada en base a la variación diaria del VANU

**TASAS DE INTERÉS PASIVAS EFECTIVAS POR INSTRUMENTO DE CAPTACIÓN
PROMEDIO PONDERADO SEMANAL**
(Operaciones efectuadas en la última semana publicada de marzo 2025)

BANCOS	CTA. AHORROS
PICHINCHA	1.36
PACÍFICO	1.58
GUAYAQUIL	0.80
PRODUBANCO	0.05
INTERNACIONAL	1.91
BOLIVARIANO	0.47
RUMIÑAHUI	0.54
DINERS CLUB	4.27
SOLIDARIO	1.05
MACHALA	1.76
PROCREDIT	6.72
AMAZONAS	0.30
LOJA	0.68
AUSTRO	2.38
CITIBANK	0.00
COOPNACIONAL	0.99
TOTAL BANCOS PRIVADOS	1.41

TASAS INTERÉS PASIVAS EFECTIVAS POR TIPO INST. FINANCIERA (1)

(Operaciones efectuadas en la última semana publicada)

Promedio ponderado del periodo

ENTIDAD	30 - 60	61 - 90	91 - 120
BANCOS PRIVADOS	5.28	5.66	5.83
MUTUALISTAS	5.65	6.32	6.85

(1) comprenden las captaciones de depósitos a plazo fijo, por rangos de plazo.

* Información actual remitida por BCE 20-03-2025

INFLACIÓN

INFLACIÓN	dic-21	dic-22	dic-23	dic-24	feb-25
MENSUAL	0.07%	0.16%	0.02%	-0.99%	0.09%
ANUAL	1.94%	3.74%	1.35%	0.53%	0.25%
ACUMULADA	1.94%	3.74%	1.35%	0.53%	-0.06%

FUENTE: Instituto Nacional de Estadísticas y Censos

COMPOSICION DEL PORTAFOLIO DE INVERSIONES

Emisor	Emisión	Calificación	Part. %
BANCO DEL PACIFICO S.A.	Certificado de Depósito	AAA-	18.86%
	Depósito a la Vista	AAA-	0.46%
Total BANCO DEL PACIFICO S.A.			19.32%
BANCO PICHINCHA C.A.	Certificado de Inversión	AAA	17.38%
	Depósito a la Vista	AAA	0.16%
Total BANCO PICHINCHA C.A.			17.54%
PRODUBANCO S.A. GRUPO PROMERICA	Certificado de Depósito	AAA	12.58%
	Depósito a la Vista	AAA	2.91%
Total PRODUBANCO S.A. GRUPO PROMERICA			15.48%
BANCO GUAYAQUIL S.A.	Póliza de Acumulación	AAA	5.12%
	Depósito a la Vista	AAA	6.03%
	OCAS	AAA	0.68%
Total BANCO GUAYAQUIL S.A.			11.83%
BANCO INTERNACIONAL S.A.	Certificado de Depósito	AAA-	10.01%
	Depósito a la Vista	AAA-	1.35%
Total BANCO INTERNACIONAL S.A.			11.37%
BANCO BOLIVARIANO C.A.	Certificado de Inversión	AAA	10.20%
	Depósito a la Vista	AAA	0.00%
Total BANCO BOLIVARIANO C.A.			10.20%
BANCO DINERS CLUB DEL ECUADOR S.A.	Certificado de Inversión	AAA	5.36%
	Depósito a la Vista	AAA	0.70%
Total BANCO DINERS CLUB DEL ECUADOR S.A.			6.06%
BANCO GENERAL RUMIÑAHUI SA	Certificado de Depósito	AAA-	3.02%
	Depósito a la Vista	AAA-	0.00%
Total BANCO GENERAL RUMIÑAHUI SA			3.02%
BANCO PROCREDIT SA	Certificado de Depósito	AAA-	2.79%
	Depósito a la Vista	AAA-	0.01%
Total BANCO PROCREDIT SA			2.80%
BANCO DEL AUSTRO S.A.	Certificado de Depósito	AAA-	1.40%
BANCO AMAZONAS S.A.	Depósito a la Vista	AA+	0.51%
BANCO DE MACHALA S. A.	Certificado de Depósito	AAA-	0.47%

EVOLUCION RENDIMIENTO SEMANAL PROYECTADO VS RENDIMIENTO REAL

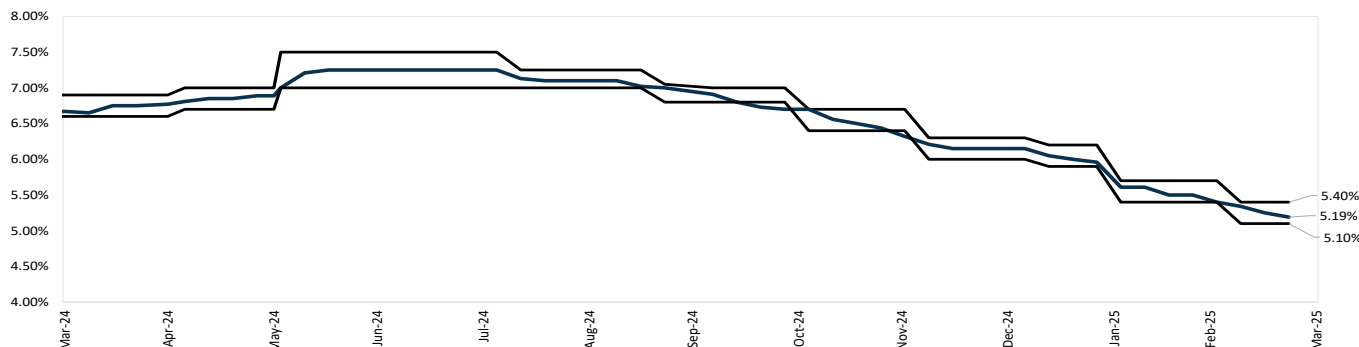

DETALLE DE COSTOS DEL FONDO

ADMINISTRACIÓN DE FONDOS DE INVERSIÓN - COSTOS A CARGO DE LOS PARTÍCIPES

Costo por transferencias al exterior	Costos bancarios más impuesto de salida de divisas
Costos por emisión de cheques.	\$ 3.00 por cada cheque emitido
Costos por servicios financieros (transferencias).	Los costos de cada Institución Financiera

ADMINISTRACIÓN DE FONDOS DE INVERSIÓN - COSTOS A CARGO DEL FONDO

Honorarios por la Administración.	Hasta 2% anual del valor del activo neto del fondo.
--	---

Los demas costos, gastos y tributos generados por la gestion de administración del FONDO y sus inversiones, que sin ser restrictivos pueden ser: honorarios por calificación de riesgo del FONDO; comisiones y honorarios a favor de casas de valores y bolsas de valores; los ocasionadas por los servicios de custodia de valores y gestiones de cobro de valores; los honorarios del auditor externo; los honorarios y gastos incurridos por consultoría especializada o para defensa de los intereses del FONDO; los gastos ocasionados por suministro de información a los PARTÍCIPES y a las entidades autorizadas o con ocasión de la publicación de los estados financieros e información del FONDO; los costos y gastos financieros; los gastos por constitución, aprobación, inscripción, registro, mantenimiento, reforma o liquidación del FONDO o sustitución de administrador; los tributos que afecten directamente a los valores y operaciones del FONDO.

Instrucciones de Transferencias para Incrementos o Aportes Iniciales

Produbanco: Ahorros #	6182259000	RUC:	0992781351001
Banco Pichincha: Ahorros #	2200423385		
BENEFICIARIO: Fondo de Inversión Administrado Centenario Repo			

Nota: Una vez realizadas las transferencias, usted deberá notificarla a través del portal electrónico de Fiducia S.A. o mediante el envío de un correo electrónico a fondos@fiducia.com.ec desde su dirección de correo registrada en Fiducia S.A. adjuntando la evidencia de la transferencia realizada, la cual deberá incluir su nombre, número de cédula y detallar el fondo de inversión en el cual usted requiera realizar el incremento o aporte inicial.

ACTUALIZACION DE INFORMACION PERSONAL

Le recordamos que en cumplimiento con la normativa contemplada en los **artículos 12 y 13 del TÍTULO XXI: DISPOSICIONES GENERALES, CAPÍTULO I: NORMAS PARA PREVENIR EL LAVADO DE ACTIVOS Y EL FINANCIAMIENTO DEL TERRORISMO Y OTROS DELITOS EN LAS BOLSAS DE VALORES, CASAS DE VALORES Y ADMINISTRADORAS DE FONDOS Y FIDEICOMISOS, SECCIÓN IV: POLÍTICAS Y PROCEDIMIENTOS SOBRE LA DEBIDA DILIGENCIA, DEL LIBRO II: MERCADO DE VALORES de la CODIFICACIÓN DE RESOLUCIONES MONETARIAS, FINANCIERAS, DE VALORES Y SEGURO**, en relación a la información a ser presentada por parte de los partícipes de fondos de inversión, es necesario que sus datos e información sean actualizados anualmente. Puede actualizar su información descargando el formulario en www.fiducia.com.ec y enviar a nuestras oficinas. Cualquier inquietud, favor contactarse con su Oficial de Inversiones o al correo fondos@fiducia.com.ec.

DETALLE DE COSTOS POR SERVICIOS DE TRANSFERENCIA EN LOS BANCOS AUTORIZADOS

PRODUBANCO GRUPO PROMERICA		BANCO PICHINCHA	
Transferencias Internas	\$ 0.36	Transferencias Internas	\$ 0.41
Transferencia SPI	\$ 0.41	Transferencia SPI	\$ 0.41
Transferencia SPL	\$ 2.06	Transferencia SPL	\$ 2.21
Transferencias recibidas	\$ 0.23	Transferencias recibidas	\$ 0.29

BANKWATCH RATINGS S.A.

CALIFICADORA DE RIESGOS

CERTIFICADO

El Comité de Calificación de BankWatch Ratings S.A., decidió mantener las siguientes calificaciones al

FONDO DE INVERSIÓN CENTENARIO REPO

de FIDUCIA S.A. Administradora de Fondos y Fideicomisos:

AAA

RIESGO DE CRÉDITO

La mejor calidad crediticia de los activos del fondo; medida por su calificación pública de riesgo.

V3

RIESGO DE VOLATILIDAD

Riesgo de mercado moderado

El proceso de inversión del Fondo es dinámico, por lo cual la calificación representa la posición del Fondo en el período de información analizado.

Patricio Baus H.
Representante Legal

Quito, 26 de febrero del 2025

Esta calificación no implica recomendación para comprar, vender o mantener un valor, ni implica una garantía de pago del mismo, ni estabilidad en su precio, sino una evaluación sobre el riesgo involucrado en éste a la fecha de la información entregada. La calificación de un Fondo Administrado de Inversión depende de la estructura del patrimonio administrado, debido a que estas condiciones varían en función de los objetivos de la Administradora, mismos que deben enmarcarse en el Reglamento Interno del Fondo, la clasificación de un Fondo Administrado de Inversión requiere ser continua y dinámica.